

ENERGA NORD CUP

GDAŃSK 2026

ZAWIADOMIENIE O REGATACH

REGATY ENERGA NORD CUP GDAŃSK 2026

WYŚCIG O BURSZTYNOWY PUCHAR NEPTUNA

04.07.2026 GDAŃSK

PODSTAWOWE INFORMACJE

TRASA WYŚCIGU

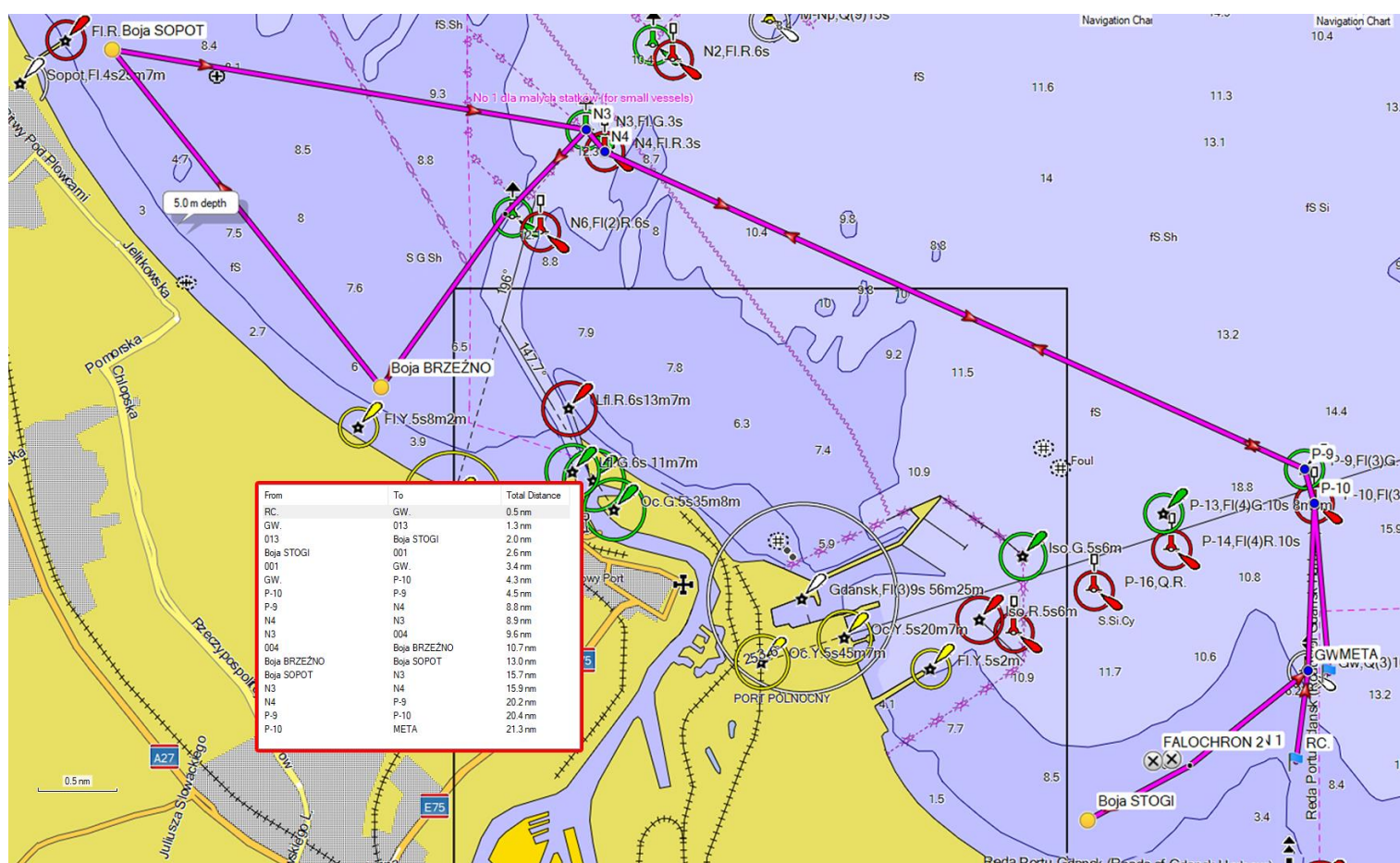

Start okolice pławki GW – boja rozprowadzająca – **Boja Stogi** – P10-P9 – N4-N3 – Boja Brzeżno – Boja Sopot – N3-N4 – P9-P10 – Meta okolice GW

1 PRZEPISY

1.1 W regatach obowiązywać będą przepisy zdefiniowane w *Przepisach Regatowych Żeglarstwa*

1.2 Instrukcja żeglugi może zmienić niektóre przepisy regatowe

2 REKLAMOWANIE

Wymagane może być od jachtów, aby nosiły reklamy wybrane i dostarczone przez organizatora.

3 UPRAWNIENIA I ZGŁOSZENIA

3.1 Wyścig jest otwarty dla wszystkich jednostek napędzanych wiatrem

3.2 Uprawnione jachty mogą się zgłosić poprzez wypełnienie formularza dostępnego na stronie internetowej https://zpokladu.pl/sor/widoki/regaty_widok.php do dnia 04.07.2026 do godziny 09:00

4 OPŁATY

- 30 zł od osoby/członka załogi
- Jednostki startujące w regatach Nord CUP Classic – nie ponoszą żadnej opłaty

5 INSTRUKCJA ŻEGLUGI

Instrukcja żeglugi będzie dostępna na stronie internetowej https://zpokladu.pl/sor/widoki/regaty_widok.php od dnia 03.07.2026

6 LOKALIZACJA REGAT

6.1 Dołączona mapka dojazdu pokazuje usytuowanie portu regat

6.2 Dołączona mapka akwenu pokazuje trasę wyścigu

7 PROGRAM

7.1 Biuro regat zlokalizowane jest w Centralnym Ośrodku Sportu Akademickiego w Górkach Zachodnich i jest otwarte od piątku 20.06 do niedzieli 05.07.2026 w godzinach 08:00 - 20:00

7.2 Jacht, który nie zarejestruje się na 3 godziny przed startem może zostać sklasyfikowany jako DNS

7.3 Sygnał ostrzeżenia do startu Wyścigu zostanie podany o godzinie 11.55. Wyścig o Bursztynowy Puchar Neptuna będzie wliczony do klasyfikacji regat Nord CUP Classic dla jachtów morskich ORC, KWR i Yardstick

8 NAGRODY

8.1 Najszybsza jednostka, która ukończy trasę wyścigu zostanie nagrodzona przechodnim Bursztynowym Pucharem Neptuna, a jej imię, nazwisko i nazwa jednostki zostaną wygrawerowane na tym pucharze, który stanowi stałą ekspozycję Muzeum Bursztynu w Gdańsku

8.2. Nagrodzona zostanie również najszybsza jednostka w każdej z podkategorii:

- Jachty jednokadłubowe poniżej 6,5 m
- Jachty jednokadłubowe 6,5 – 8 m
- Jachty jednokadłubowe 8 – 10 m
- Jachty jednokadłubowe 10 – 12 m
- Jachty jednokadłubowe powyżej 12 m
- Jachty wielokadłubowe
- Deski z żaglem lub latawcem

9 KOMUNIKACJA RADIOWA

Z wyjątkiem gdy jacht jest w niebezpieczeństwie lub komunikuje się z organizatorami regat, jachtowi nie wolno ani nadawać przez radio ani otrzymywać komunikatów radiowych niedostępnych dla wszystkich jachtów.

Ograniczenie to obejmuje telefony komórkowe

